



Comune: (TV) ALTIVOLE
Scala originale: 1:2000
Dimensione cornice: 534.000 x 378.000 metri/collo pratica F335655/2023
6-Nov-2023 17:38:32

**Agenzia del Territorio
CATASTO FABBRICATI
Ufficio Provinciale di
Treviso**

Dichiarazione protocollo n. TV0310944 del 26/06/2007

Planimetria di u.i.u. in Comune di Altivole

Via San Michele

civ. SNC

Identificativi Catastali:

Sezione: C
Foglio: 4
Particella: 868
Subalterno: 1

Compilata da:
Fogal Leopoldo

Iscritto all'albo:
Geometri

Prov. Treviso

N. 1022

Scheda n. 1

Scala 1:200

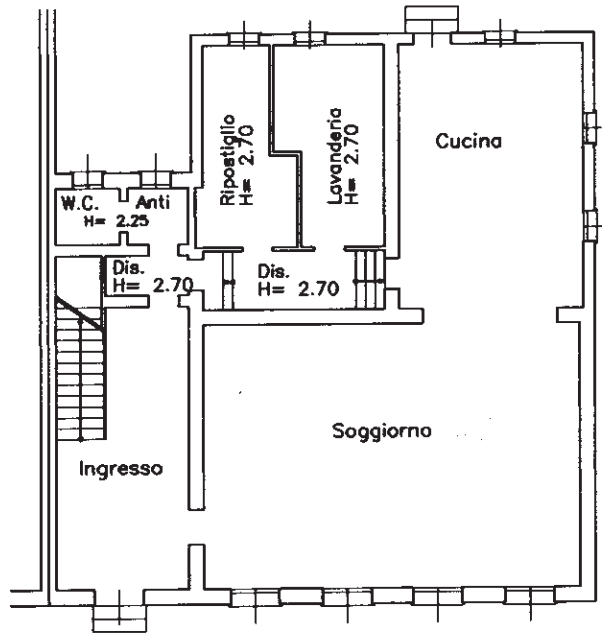

PIANO TERRA
Hm= 4.70

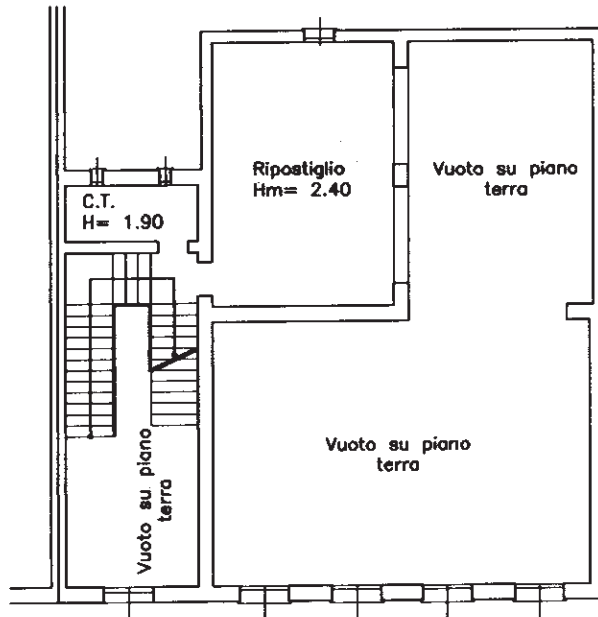

PIANO PRIMO
Hm= 2.40

Catasto dei Fabbricati - Situazione al 06/11/2023 - Comune di ALTIVOLE(A237) - < Sez. urbana C - Foglio 4 - Particella 868 - Subalterno 1 >
VIA SAN MICHELE n. 10/A Piano T-1 - 2-3

Ultima planimetria in atti

**Agenzia del Territorio
CATASTO FABBRICATI
Ufficio Provinciale di
Treviso**

Dichiarazione protocollo n. TV0310944 del 26/06/2007

Planimetria di u.i.u. in Comune di Altivole

Via San Michele

civ. SNC

Identificativi Catastali:

Sezione: C
Foglio: 4
Particella: 868
Subalterno: 1

Compilata da:
Fogal Leopoldo

Iscritto all'albo:
Geometri

Prov. Treviso

N. 1022

Scheda n. 2

Scala 1:200

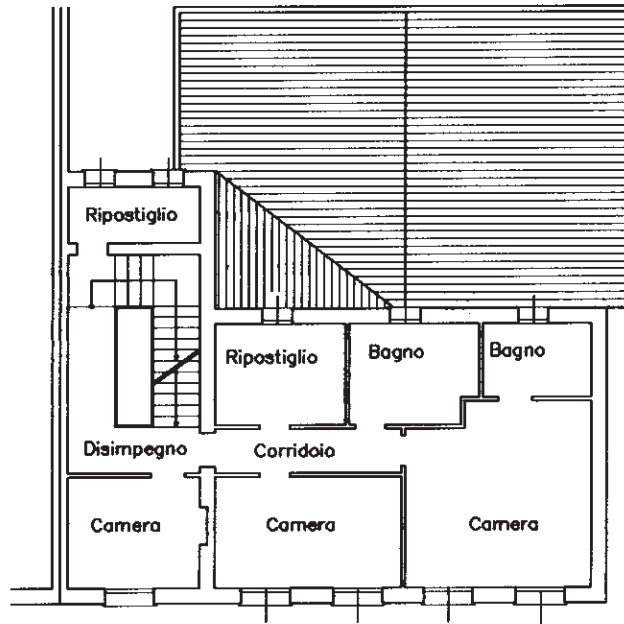

PIANO SECONDO
Hm= 2.70

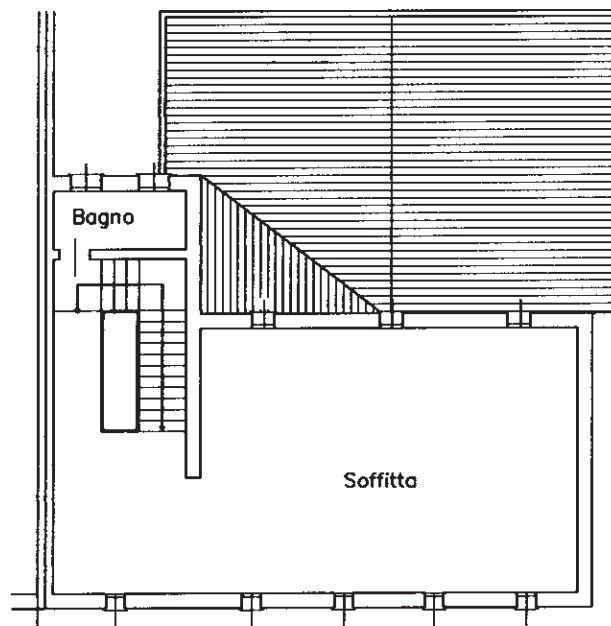

PIANO TERZO
Hm= 2.55

Ultima planimetria in atti

**Agenzia del Territorio
CATASTO FABBRICATI
Ufficio Provinciale di
Treviso**

Dichiarazione protocollo n. TV0310944 del 26/06/2007

Planimetria di u.i.u. in Comune di Altivole

Via San Michele

civ. SNC

Identificativi Catastali:

Sezione: C

Foglio: 4

Particella: 868

Subalterno: 2

Compilata da:
Fogal Leopoldo

Iscritto all'albo:
Geometri

Prov. Treviso

N. 1022

Scheda n. 1

Scala 1:200

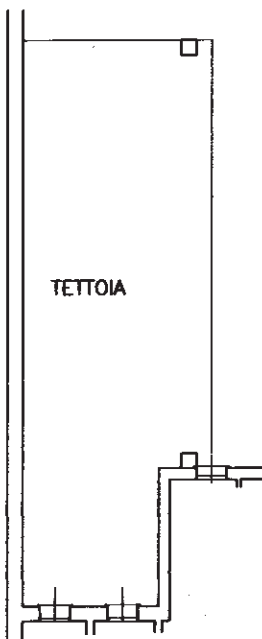

PIANO TERRA
Hm= 2.90

Catasto dei Fabbricati - Situazione al 06/11/2023 - Comune di ALTIVOLE(A237) - < Sez. urbana C - Foglio 4 - Particella 868 - Subalterno 2 >
VIA SAN MICHELE n. 10/A Piano T

Ultima planimetria in atti

**Agenzia del Territorio
CATASTO FABBRICATI
Ufficio Provinciale di
Treviso**

Dichiarazione protocollo n. TV0310944 del 26/06/2007

Planimetria di u.i.u. in Comune di Altivole

Via San Michele

civ. SNC

Identificativi Catastali:

Sezione: C

Foglio: 4

Particella: 868

Subalterno: 3

Compilata da:
Fogal Leopoldo

Iscritto all'albo:
Geometri

Prov. Treviso

N. 1022

Scheda n. 1

Scala 1:200

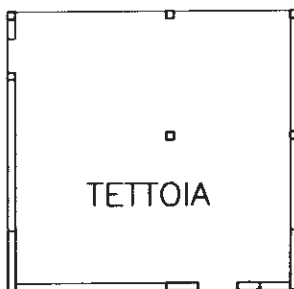

PIANO TERRA
Hm= 2.90

Catasto dei Fabbricati - Situazione al 06/11/2023 - Comune di ALTIVOLE(A237) - < Sez. urbana C - Foglio 4 - Particella 868 - Subalterno 3 >
VIA SAN MICHELE n. 10/A Piano T

Ultima planimetria in atti